DESARROLLO WEB

Fundamentos de CSS

Texto, Box Model y Maquetación

CSS para Texto • Box Model • Flexbox & Grid • Responsive Design

font-family y Google Fonts

Font Stack

```
font-family: 'Roboto', Arial, sans-serif;
```

1. Intenta Roboto → 2. Arial → 3. sans-serif

Categorías

serif	Georgia, Times New Roman
sans-serif	Arial, Helvetica, Verdana
monospace	Courier New, Monaco

Google Fonts

1. Importar en HTML:

```
<link
href="https://fonts.googleapis.com/css2?
family=Roboto" rel="stylesheet">
```

2. Usar en CSS:

```
font-family: 'Roboto', sans-serif;
```

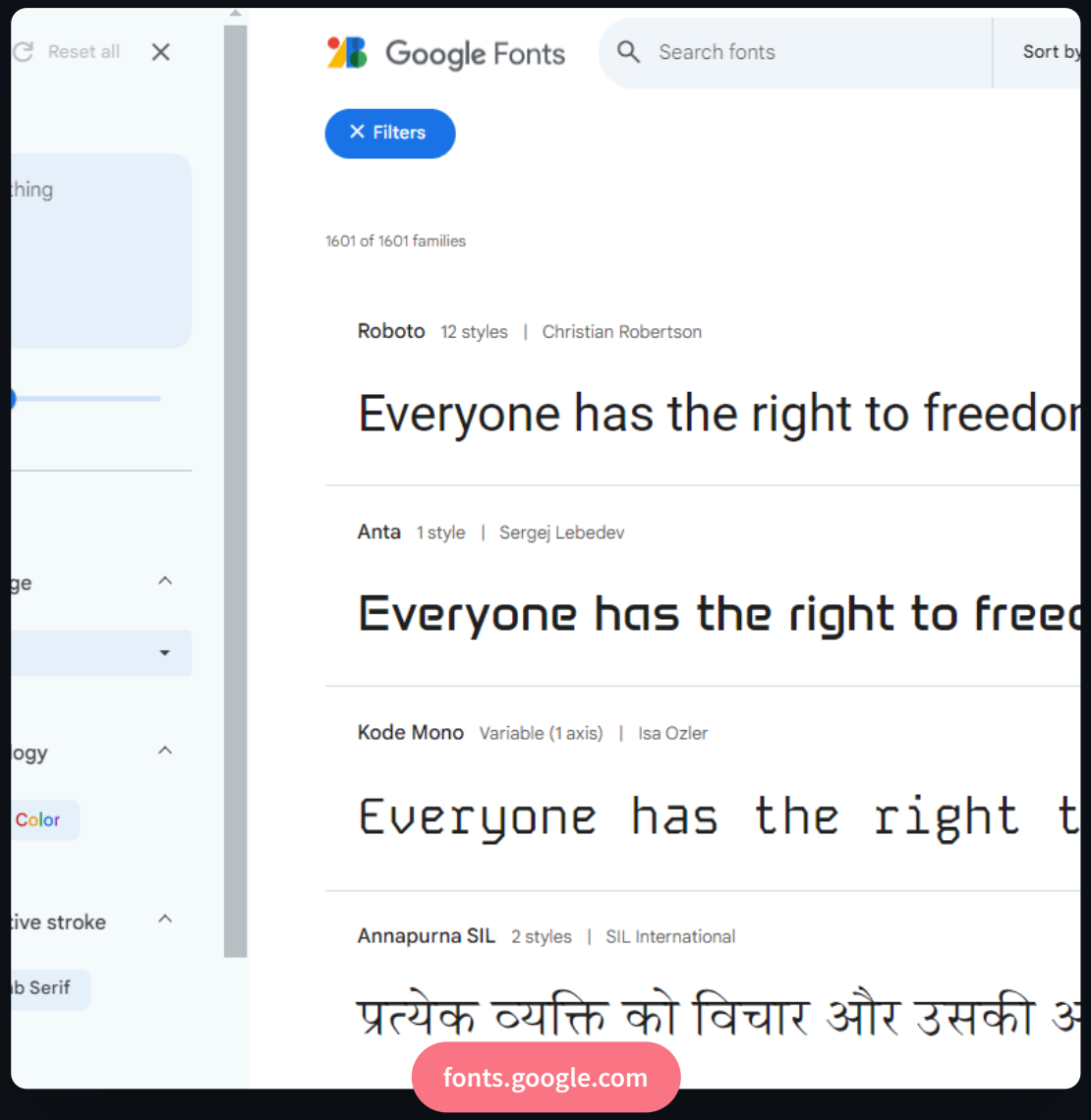

Propiedades de Texto CSS

Propiedades de Fuente

- color Color del texto
- font-size Tamaño (px, em, rem)
- font-weight Grosor (100-900)
- font-style Estilo (normal, italic)

Propiedades de Texto

- text-align Alineación horizontal
- line-height Altura de línea
- letter-spacing Espaciado entre letras
- text-decoration Decoración del texto
- text-transform Transformación (uppercase)

CSS Background

background-color

Color de fondo del elemento

background-image

Imagen de fondo `url('imagen.jpg')`

background-size

`cover` | `contain` | `auto`

background-position

Posición de la imagen `center` | `top`

background-repeat

`no-repeat` | `repeat` | `repeat-x`

BACKGROUND-SIZE: COVER

BACKGROUND-SIZE: CONTAIN

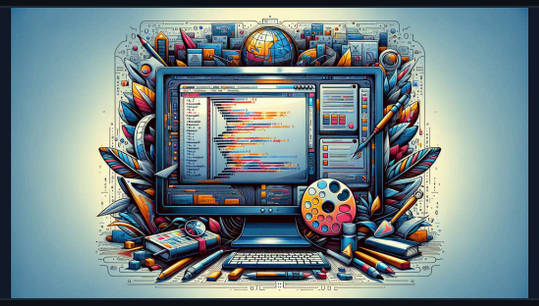

BACKGROUND: LINEAR-GRADIENT

```
linear-gradient(135deg, #667eea, #764ba2)
```

¿Qué es la Maquetación?

Definición

- Organizar y **estructurar** elementos HTML
- Determinar **posición y tamaño** de componentes

Para qué sirve

- Crear layouts
- Posicionar secciones
- Distribuir espacio
- Crear columnas

Es la base de todo diseño web profesional

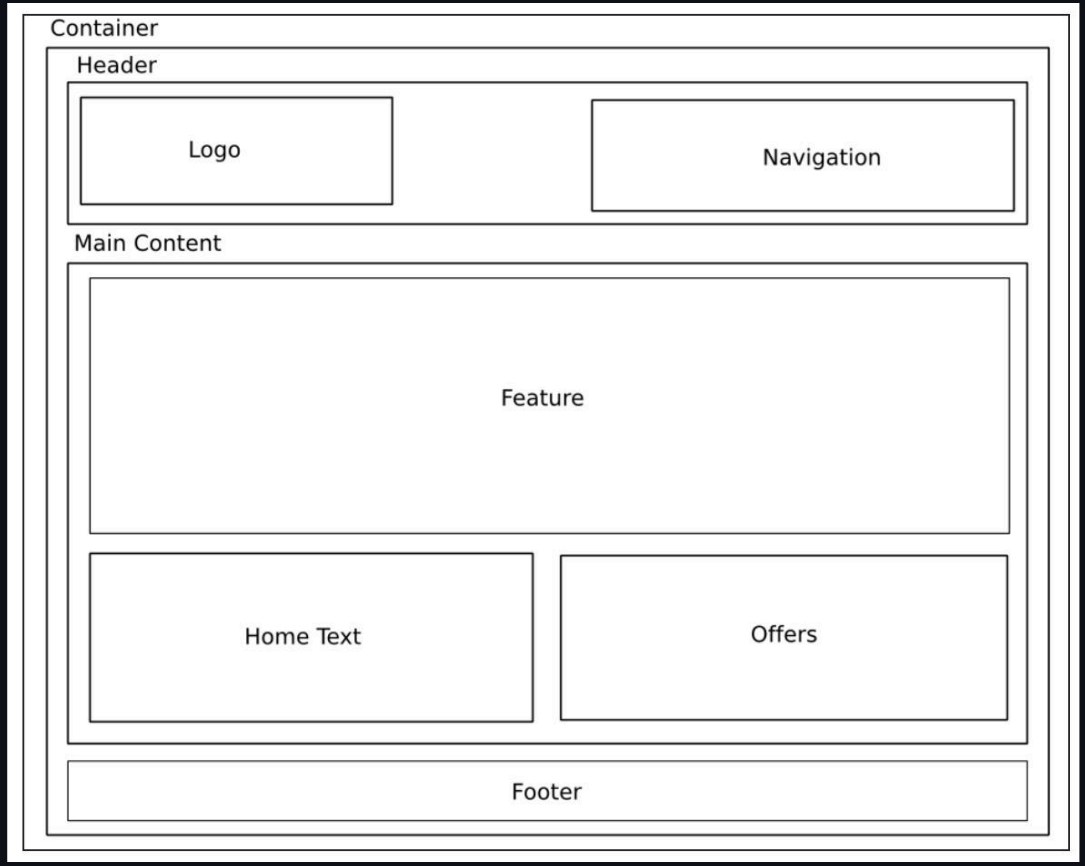

Layout típico de una página web

El Modelo de Caja (Box Model)

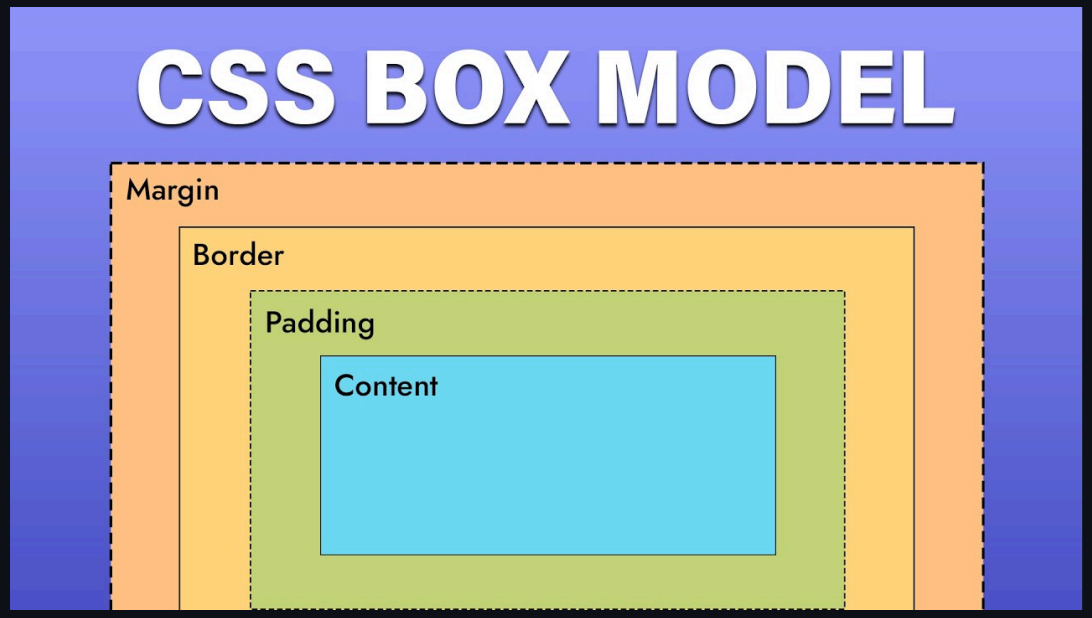

Componentes del Box Model

Content

Área de contenido: width y height

Padding

Relleno interno (dentro del borde)

Border

Borde del elemento

Margin

Margen externo (fuera del borde)

Clave: Padding está **adentro**, Margin está **afuera** del borde

Dimensionamiento de Elementos

Tamaño Básico

`width` Ancho del elemento

`height` Alto del elemento

Límites de Tamaño

`min-width` Ancho mínimo

`max-width` Ancho máximo

`min-height` Alto mínimo

`max-height` Alto máximo

box-sizing

`content-box` Solo contenido

`border-box` Incluye padding + border

BOX-SIZING: CONTENT-BOX

Tamaño total: 240px (200 + 20 + 20)

BOX-SIZING: BORDER-BOX

Tamaño total: 240px (incluye todo)

Mejor práctica: Usar `box-sizing: border-box` para cálculos más simples

Efectos Visuales CSS

text-shadow

```
text-shadow: 2px 2px 4px rgba(0,0,0,0.5);
```

Sombra en texto: x-offset, y-offset, blur, color

box-shadow

```
box-shadow: 0 4px 6px rgba(0,0,0,0.1);
```

Sombra en elemento: x, y, blur, spread, color

border-radius

```
border-radius: 8px;
```

Bordes redondeados (50% = círculo)

opacity

```
opacity: 0.7;
```

Transparencia: 0 (invisible) a 1 (opaco)

TEXT-SHADOW

Texto con Sombra

BOX-SHADOW + BORDER-RADIUS

Caja con Sombra

OPACITY

opacity: 1 | opacity: 0.7 | opacity: 0.4

Introducción a la Maquetación

Propiedad `display`

- **block** Ocupa todo el ancho disponible
- **inline** Solo el espacio necesario
- **inline-block** Comportamiento mixto
- **none** Oculta el elemento

EJEMPLO VISUAL

Block Block

Inline Inline Inline

Propiedad `position`

- **static** Posición normal del flujo
- **relative** Posición relativa a su posición original
- **absolute** Posición absoluta al contenedor padre
- **fixed** Posición fija en la ventana
- **sticky** Posición pegajosa al hacer scroll

Clave: Usa `top`, `right`, `bottom`, `left` para posicionar

Maquetación CSS: Flexbox

Layout Unidimensional

- → Organiza elementos en **fila** o **columna**
- → Control total sobre alineación y distribución

Propiedades Clave

- `display: flex;`
- `justify-content` → eje principal
- `align-items` → eje cruzado
- `gap` → espacio entre items

CÓDIGO CSS

```
display: flex;
justify-content: space-between;
align-items: center;
```

EJEMPLO: NAVEGACIÓN — `space-between`

Logo | Inicio | Servicios | Contacto

EJEMPLO: CENTRADO PERFECTO — `center + center`

Centrado Perfecto

EJEMPLO: TARJETAS — `gap: 1rem`

Card 1 | Card 2 | Card 3

Maquetación CSS: Grid

Layout Bidimensional

- → Organiza elementos en **filas y columnas**
- → Sistema de cuadrícula completo

Casos de Uso Ideales

- Layouts completos de página
- Galerías de imágenes
- Dashboards complejos

Propiedades Clave

- `display: grid;`
- `grid-template-columns`
- `grid-template-rows`
- `gap` → espacio entre elementos

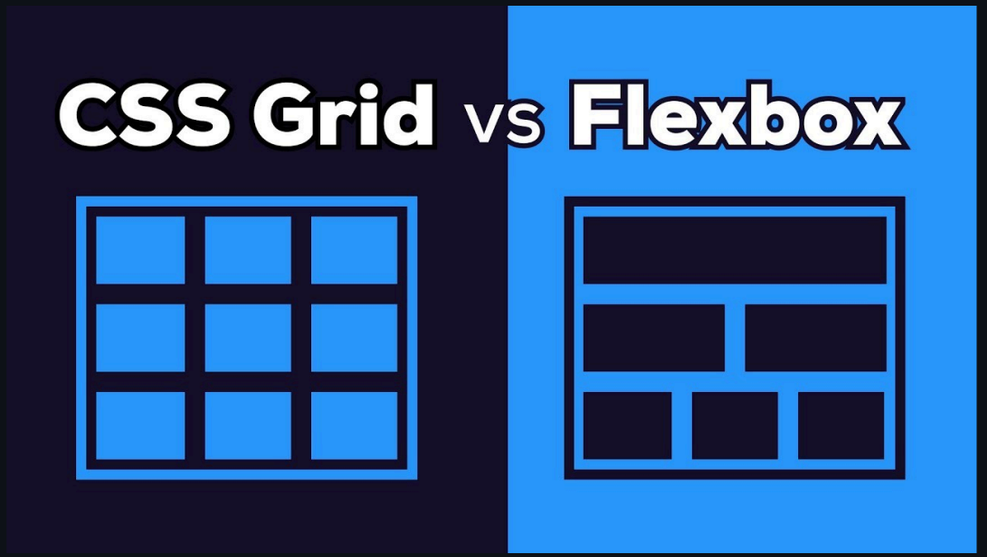

Grid vs Flexbox

¿Qué sigue?

Practicar Box Model

Crea ejemplos reales con padding, margin y border

Experimentar con Flexbox y Grid

Construye layouts y navega entre sistemas

Aplicar Diseño Responsive

Adapta tus proyectos a todos los dispositivos

PRÓXIMA CLASE

Profundización en Responsive Design

¡Sigue practicando!

La práctica constante es la clave para dominar CSS

Código + Práctica → Dominio

Tip: Comienza con proyectos pequeños y aumenta la complejidad gradualmente